ОЛЕГ ИВАНОВ

Альбом

Вологда
Издательство РА Апрель
2022

УДК 75(470.12)
ББК 85.14(2Рос-4Вол)
И20

Альбом издан в рамках проекта «Новые имена» при участии Кирилло-Белозерского музея-заповедника Автономной некоммерческой организации «Центр имени М.В. Копьёва»

ПРИ ПОДДЕРЖКЕ
ФОНДА ПРЕЗИДЕНТСКИХ ГРАНТОВ

Редколлегия:
Автор идеи, составитель, ответственный редактор Копьёва И. В.
Дизайн, верстка Есаков М. В.

И20 Олег Иванов : альбом / редколлегия: автор идеи, составитель, ответственный редактор Копьёва И. В. ; дизайн, верстка Есаков М. В. – Вологда : Апрель, 2022. – 44 с.: ил.
ISBN 978-5-6048521-7-0

Альбом произведение вологодского художника Олега Иванова представляет портреты творческих людей города Вологды.

Адресовано широкому кругу читателей.

УДК 75(470.12)
ББК 85.14(2Рос-4Вол)

ISBN 978-5-6048521-7-0

© Копьёва И. В., составление, 2022
© Оформление. ООО «РА Апрель» 2022

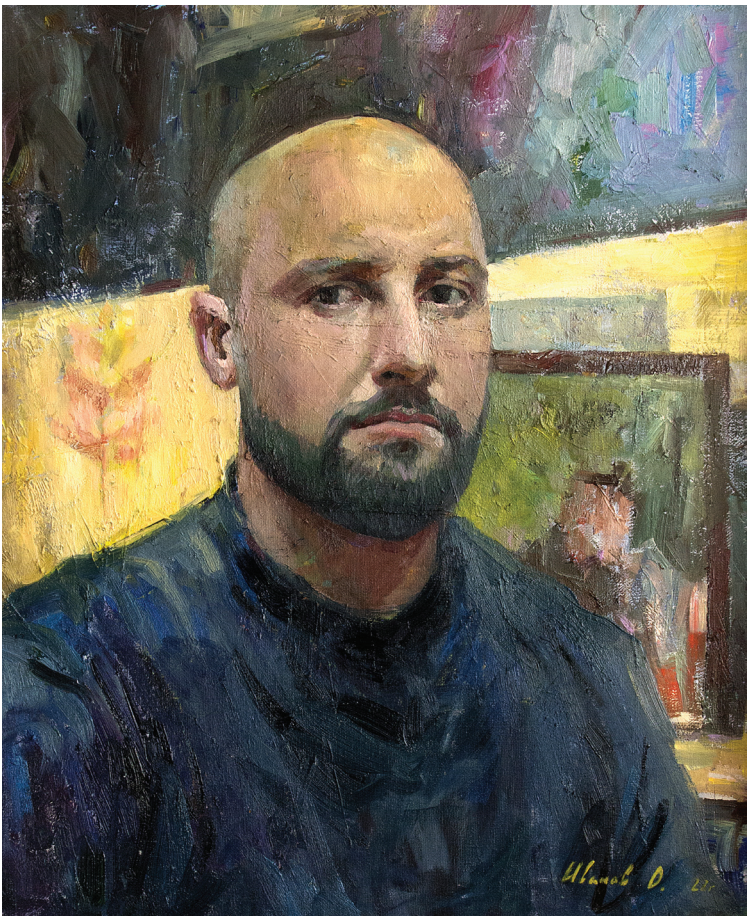

Художник Олег Иванов,
закончивший Челябинское художественное
училище, работает и как художник-дизайнер,
и как художник-живописец.
Как художник-дизайнер Олег Иванов работал
в разных городах России – это роспись, мозаика, дизайн интерьера. Среди его дизайнерских работ - Олимпийский парк (Сочи), росписи на фасадах зданий, оформление различных предприятий
(Челябинск, Тюмень, Москва, Сокол).
Как художник-живописец Олег Иванов много работает в жанре портрета, пробует свои силы
в сюжетной живописи. Непростая работа с натуры подкреплена интересом художника к человеку,
его внутреннему миру, и то внимание,
с которым написаны портреты наших
современников, подкупает своей искренностью
и умением уловить то, что мы называем сущностью персонажа.
Обращает на себя внимание живописная партитура художника, разнообразные способы поиска
колористического решения работ и в жанре
портрета, и в сюжетных его произведениях.
И можно сказать, что в пространстве вологодского изобразительного искусства появился художник, который старается продолжить классическую
традицию портретного жанра.
Как прекрасный рисовальщик, Олег Иванов
с 2018 года – художник Международного фестиваля «Блюз на веранде», в рамках которого он выполнил серию портретов музыкантов и участников
этого фестиваля.

Иеромонах Александр Чеборов,
наместник Спасо-Прилуцкого монастыря. 2021
Холст, масло
70Х90 см

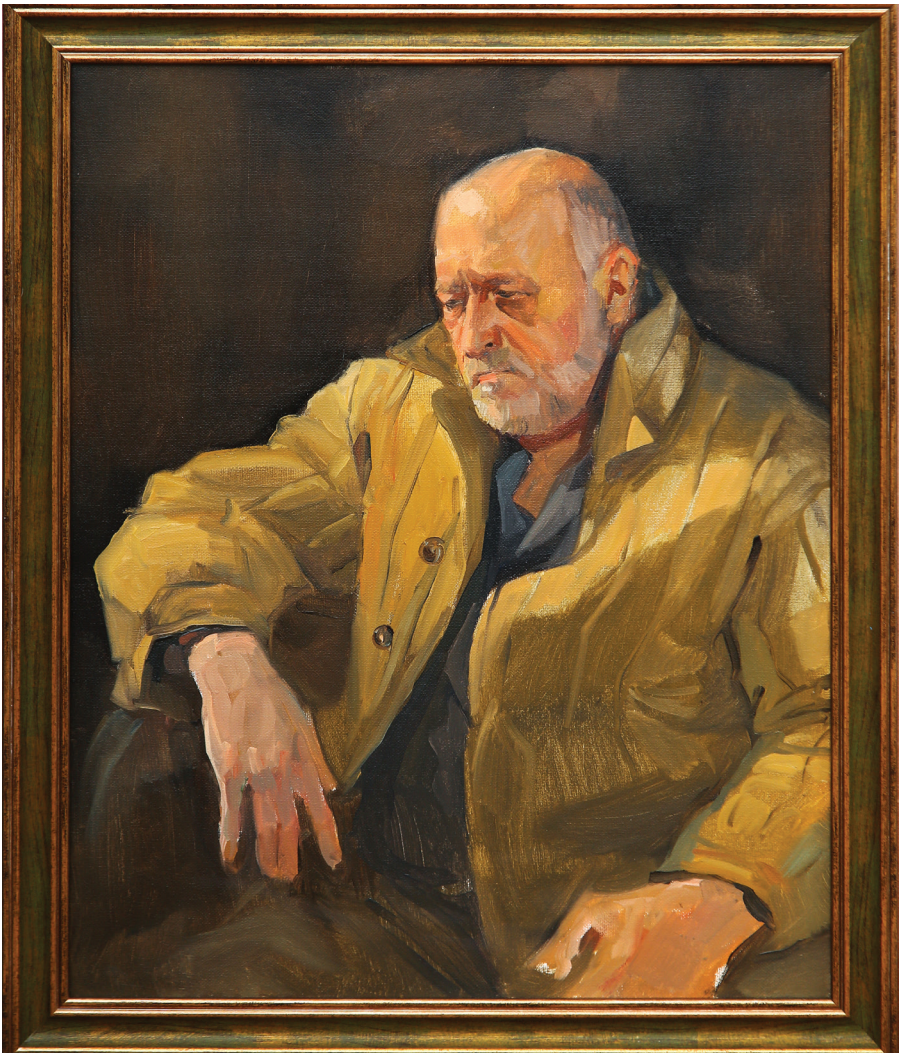

Евгений Ведясов. 2021
Холст, масло
50X60 см

Лида Веселова. 2020
Холст, масло
55X75 см

Художник Мария Ведясова. 2019
Холст, масло
100X100 см

Фотограф Александр Тарасовский. 2020
Холст, масло
55X75 см

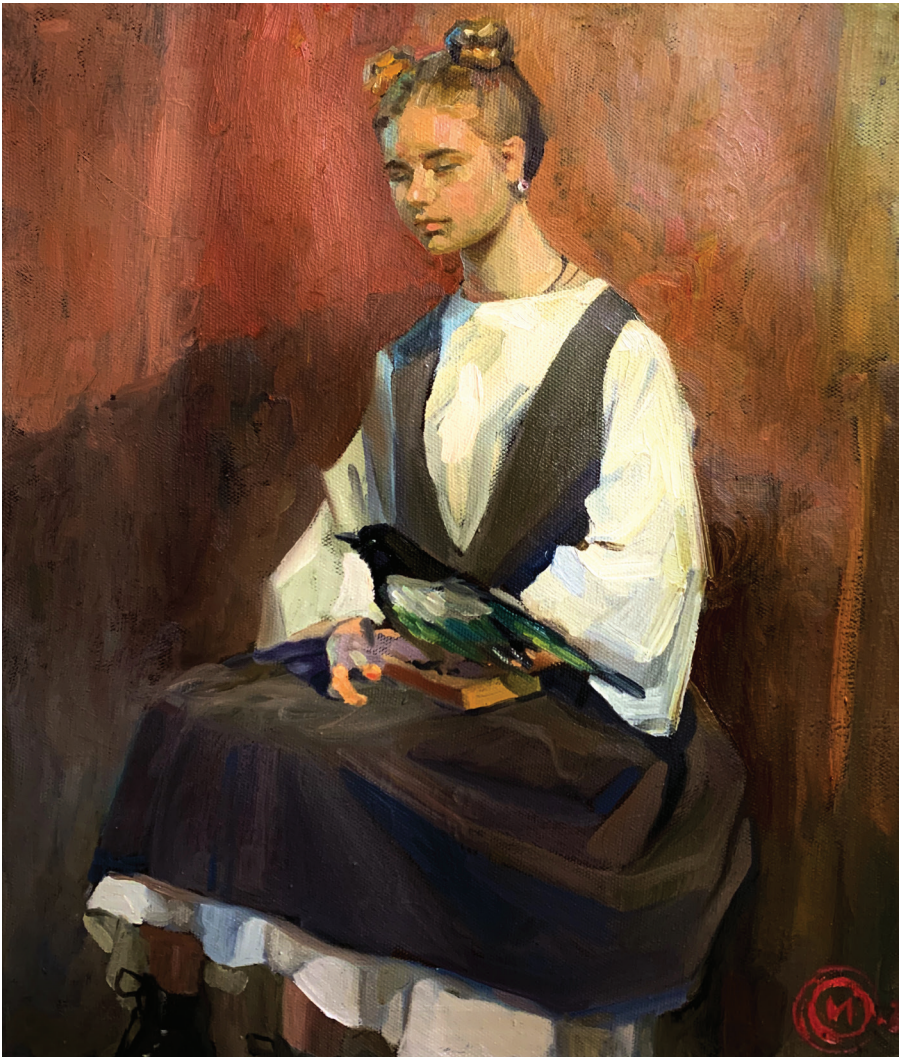

Дарья Борисовская в образе. 2020
Холст, масло
45X55 см

Солженицын. 2022
Холст, масло
35X53 см

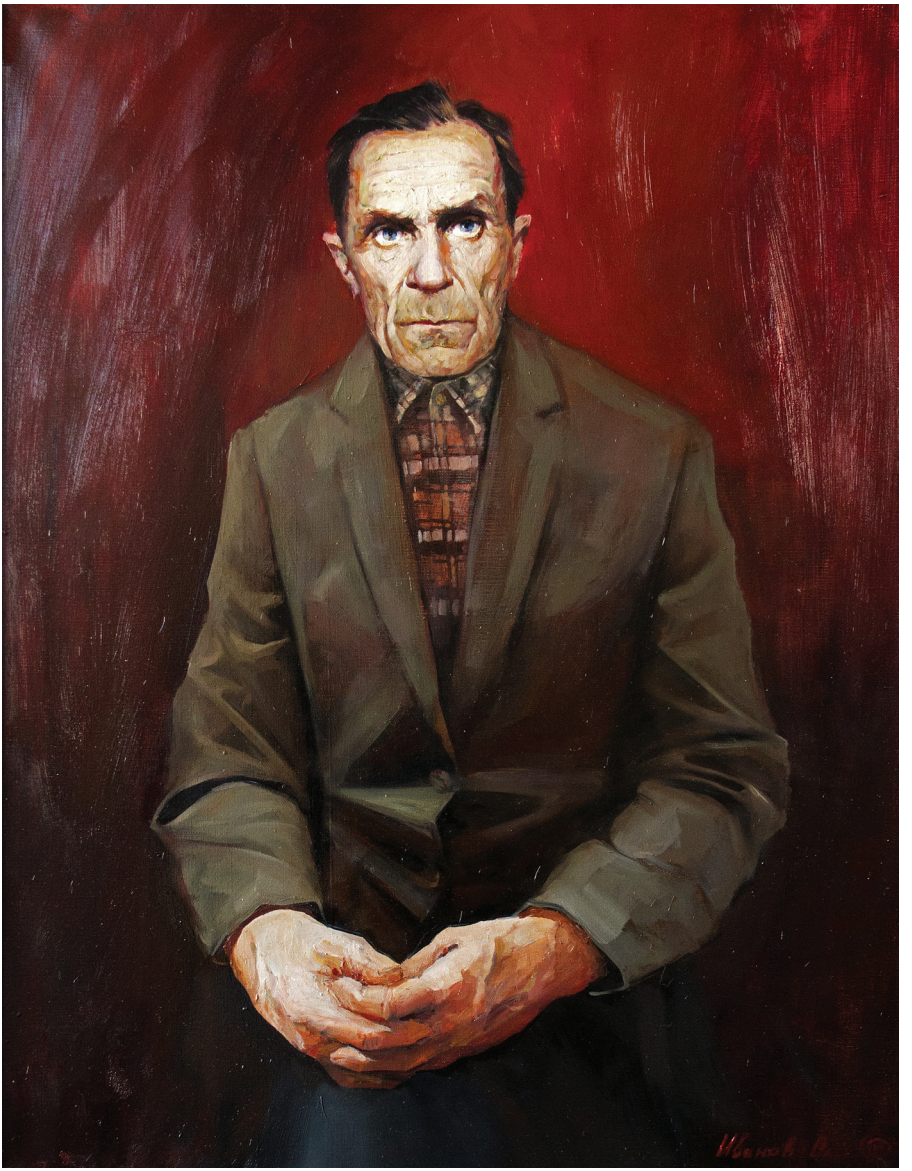

Варлам Шаламов. 2022
Холст, масло
55X75 см

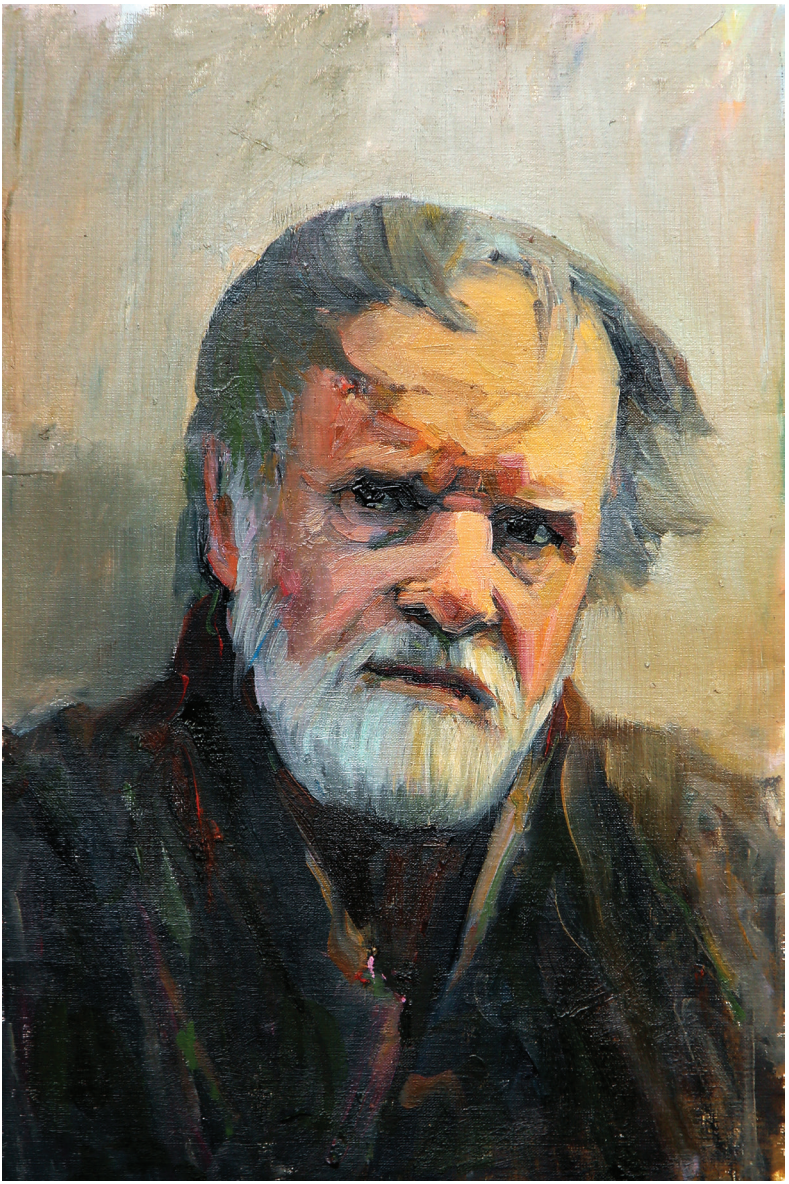

Белов. 2022
Холст, масло
35X50 см

Актриса театра Анна Насонова. 2018
Холст, масло
70X100 см

Калмыкова Зоя Сергеевна, ветеран ВОВ. 2020
Холст, масло
55X74 см

Шириков Геннадий Васильевич, ветеран ВОВ. 2018
Холст, масло
105Х85 см

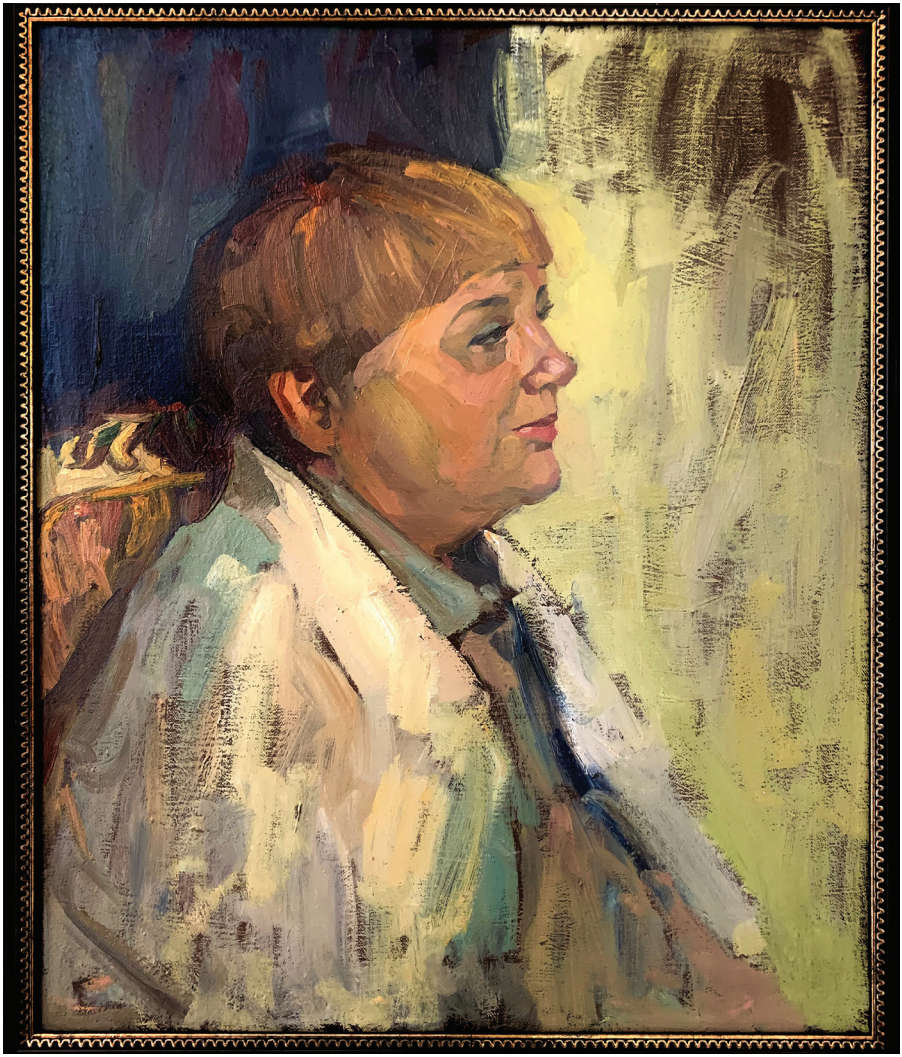

Искусствовед Балашова Ирина Борисовна. 2018
Холст, масло
40X50 см

Сморщура. 2018
Холст, масло
60Х75 см

Дороншоев Авзалшо Мулкамонович,
глава таджикской диаспоры. 2019
Холст, масло
110x96 см

Легенда блюза Виктор Колесов. 2019
ДВП, масло
45х50 см

Владимир Даценко, заслуженный артист РФ. 2018
Холст, масло
80x110 см

Андрей Камендов, актёр театра. 2019
Холст, масло
80x110 см

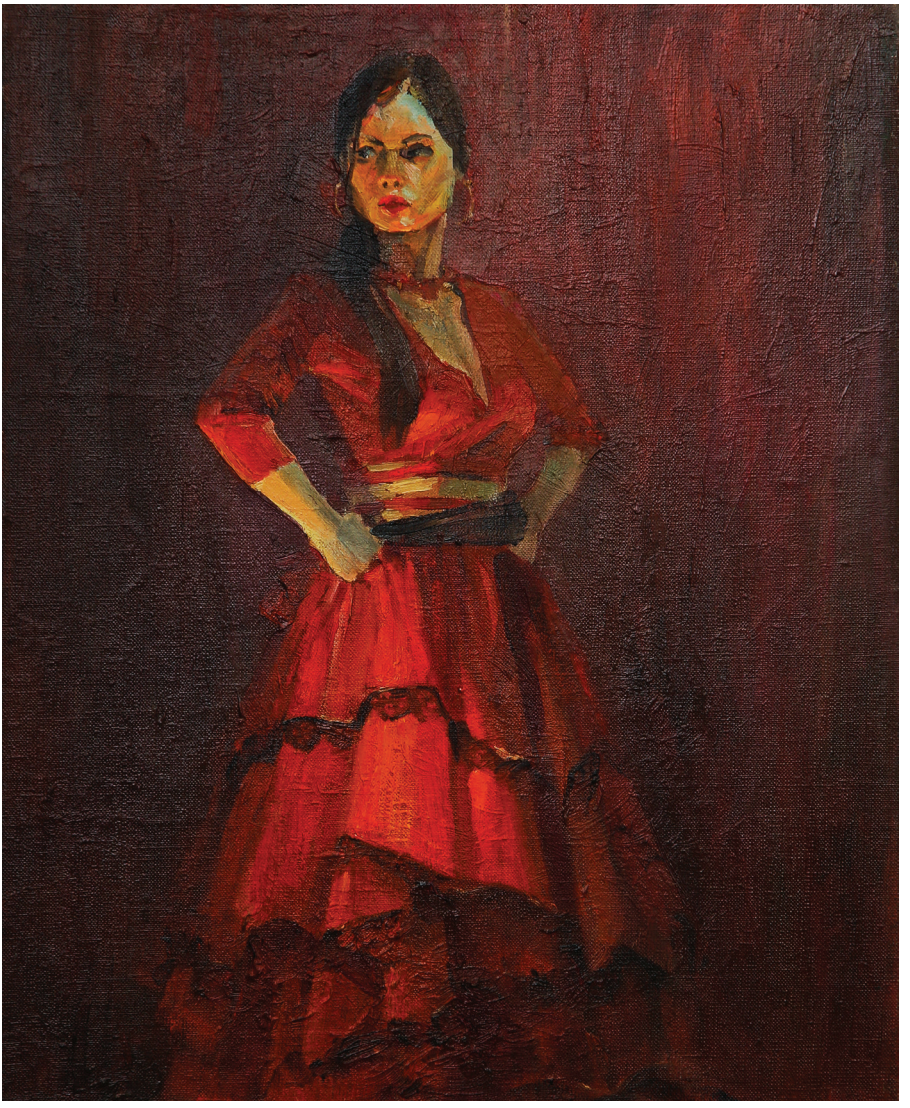

Татьяна Варенья, актриса театра. 2019
Холст, масло
30X45 см

В.Даценко в роли Глова. 2018
Холст, масло
45Х60 см

Дмитрий Акишин. Спектакль «Кармен». 2018
Холст, масло
40х60 см

Виталий Витол. 2018
Холст, масло
50x60 см

Евгений Мокиевский. Журналист, телеведущий. 2019
Бумага, пастель
55х65 см

Участник боевых действий Олег Гурьянов. 2019
Бумага, пастель
55х40 см

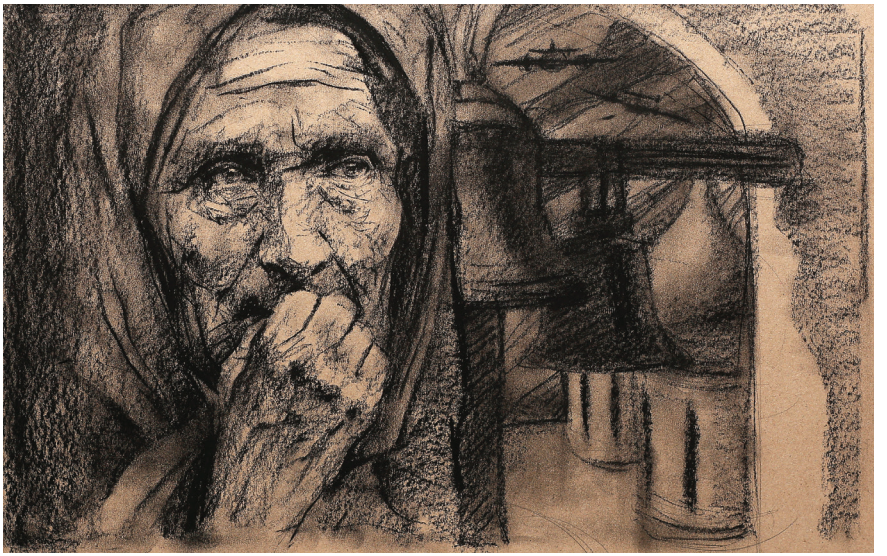

День, когда смолкли колокола. 2020 (наверху)
Бумага, пастель
40x55 см

Бессмертный полк. 2020 (внизу)
Бумага, карандашь, пастель
40x55 см

Елена Евтешина в народном костюме. 2019
Бумага, карандаш
40х60 см

Художник Мария Сулагина. 2019
Тонированая бумага, пастель
55х60 см

Илья Оши. Танцор, режиссёр, художник. 2019
Бумага, карандаш
30х40 см

Актёр Владимир Даценко. 2018
Тонированая бумага, пастель
30х40 см

Ведущая Алёна Симакова. 2019
Тонированая бумага, пастель
30х40 см

Портрет отставного солдата 1812 года. 2019
Картон, пастель
50х70 см

Георгий. 2020
Картон, акрил
100x70 см

Долгожданное письмо. 2020
Картон, акрил
100x70 см

Обелиск. 2020
Картон, пастель
100x70 см

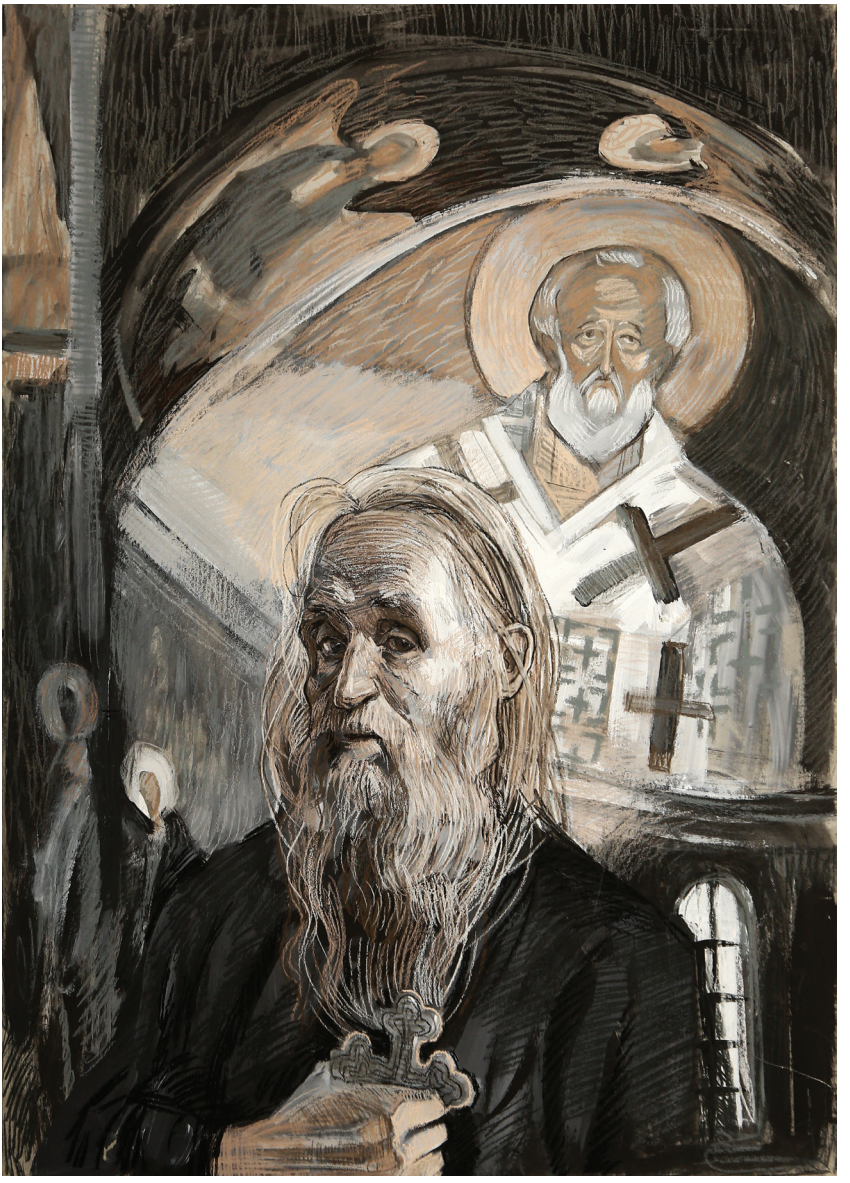

Дионисий, 2019
Картон, акрил, пастель
100x70 см

Олег Иванов

Родился в 1982 году.
С отличием закончил Челябинское художественное училище по специальности «Дизайн среды» (2000-2004г.г.). Обучался в ВоГТУ на кафедре «Архитектура и дизайн», по специальности «Дизайн». За время учебы был участником множества конкурсов и выставок, награжден грамотами и дипломами.
Участник многочисленных выставок в Вологде и других городах России. Участник выставки «Российский Север» (Мурманск, 2020).
Член СХ России, член Союза Дизайнеров России с 2020 года.
С 2007 года Олег Иванов начал работать проектами крупных общественных интерьеров в разных городах России и за рубежом, выполняя работы: роспись стен, барельефы, скульптурные композиции, мозаика.
В числе работ интерьеры в Олимпийском парке, выполненные к «Олимпиаде 2014» в Сочи, аквапарк и торгово-развлекательный центр «Питерленд» (г. Санкт-Петербург); гостиницы в городах Курган,
Челябинск, Вологда, и в Коста-Рике; рестораны и РЦ в городах Тюмень, Курган, Челябинск, Москва, Вологда и в ОАЭ. Художником выполнены росписи на фасадах зданий, оформление интерьеров крупных промышленных предприятий в городах Озерск, Челябинская область (Завод «Атомные технологии») и в городе Сокол (Вологодская область, «Сухонский КБК»). Над монументальными работами в разной технике художник работает и в настоящее время.
Вернувшись в Вологду в 2018 году, Олег Иванов начал заниматься станковой живописью и работать в жанре портрета. Занимая активную творческую и общественную позицию, художник является автором и участником многих творческих проектов.
Олег Иванов - организатор и участник творческого объединения
«Самовар», выставки которого прошли на разных площадках города; организатор и участник творческого проекта «Вологжане - современники», в рамках которого художники пишут портреты артистов, музыкантов, творческих работников города; организатор и участник проекта «Штрихи истории», посвященный 75-летию Победы, который проводится совместно с Общественным Советом Вологды.
Олег Иванов участвует в реализации Международного фестиваля «Блюз на веранде», выполняя многочисленные зарисовки и наброски его участников.
Совместно с художниками Вологды Олег Иванов работает над проектом - пленэром «По ту сторону», который проходит на территории
Спасо-Прилуцкого монастыря.

Участник выставок:

2018

- Городская выставка «Театр в лицах»(г.Вологда)
- Областная выставка «Православные традиции в современном изобразительном искусстве»(г.Вологда)
- Региональная выставка «Российский Север» (г.Мурманск)
- Персональная выставка»Solo» (г.Вологда)

2019

- Городская выставка «Истоки», в рамках проекта ТО «Самовар» (г.Вологда)
- Международная выставка «Наши ценности» (Чехия, г. Острава)
- Городская выставка «Театр без сцены» (г. Вологда)

2020

- Областная онлайн-выставка «Мы этой памяти верны»(г. Ярославль)
- Городская выставка в рамках V Духовно - просветительского моло дежного форума «Мы - наследники Победы!» (г. Вологда)
- Первая Всероссийская онлайн -выставка при участии МОСХ России, фонд Валентина Серова «Картина Победы» (г. Москва)
- Городская выставка «Вологжане - современники» (г. Вологда)
- Областная выставка «Всем тем, которых забывать нельзя...» (г. Вологда)
- V Всероссийская выставка «Образ Родины» (г. Белгород)
- Персональная выставка «Искусство во время чумы» (г. Вологда)

2021

- Персональная выставка в Кирилло-Белозерском музее-заповеднике в рамках проекта «Новые имена»

---

artistivanov

artist_ivanov

Информационное издание

ОЛЕГ ИВАНОВ

Альбом

Составитель
Копьёва Ираида Валентиновна

Оригинал-макет
Есаков Максим Валентинович

Подписано в печать 27.06.2022. Формат 84*108/32.
Тираж 80 экз. Бумага офсетная. Печать цифровая. Заказ №708

Издательство ООО «РА Апрель»
160000, г. Вологда, Советский проспект, д. 34а